Boletín Estudiantil Universitario
"La Semilla"

Edición Especial
Diciembre 2023

Graduación 44 de la Universidad de Granma

1976-2023
47 años UDG

FEU
años
en revolución

Graduación 44 de la Universidad de Granma: ¡Un año más haciendo historia!

El acto de graduación es mucho más que una simple ceremonia, es un momento significativo en la vida de los estudiantes, es el momento esperado y especial en el que se celebra el esfuerzo y dedicación de los estudiantes y se les reconoce por sus logros académicos.

Hoy se celebra la graduación 44 de la Universidad de Granma, momento de alegría y orgullo para todos los que que han presenciado el arduo trabajo, el esfuerzo y la dedicación de estos jóvenes durante su tiempo en nuestra institución.

Finalizado el presente año 2023, en correspondencia con los resultados y lecciones aprendidas en el periodo pandémico, pospandémico y el escenario actual, los actos de graduación de nuestra Universidad se realizan en los 13 municipios de la provincia, donde reciben el diploma de graduados los egresados de cada municipio, independientemente del lugar de formación y tipo de curso.

Constituyen motivaciones de la presente graduación el 155 aniversario del Alzamiento de Carlos Manuel de Céspedes en La Demajagua, el 65 aniversario del Triunfo de la Revolución Cubana y el 47 aniversario de la Fundación de la Universidad de Granma, sustentadas bajo el lema: "Una sola Revolución en la fragua del ideal revolucionario", lo que deviene en acto de celebración por nuestra comunidad universitaria hoy 15 de diciembre de 2023, un año más de logros y metas cumplidas que nos convidan a recordar la frase de nuestro Comandante en Jefe Fidel Castro, cuando dice : "Esta graduación es un premio para todos los que creemos que un mundo mejor está a nuestro alcance".

Finaliza el curso 2023 en nuestra Casa de Altos Estudios con un total de 1488 graduados. La excelencia de nuestro estudiantado se premia con un total de 106 Títulos de Oro, que revelan una trayectoria estudiantil destacada e integral, avalada por la institución y por las organizaciones estudiantiles, con un índice académico igual o mayor que 4,75 y una calificación de 5 en el ejercicio de culminación de estudios.

Asimismo, son reflejo de la calidad científica de nuestros estudiantes, los 55 Premio al Mérito Científico Estudiantil, otorgado por nuestra Rectora MSc. Narcy Margarita Bueno Figueras, en consulta con la FEU, como reconocimiento a aquellos jóvenes que tienen una destacada trayectoria integral y que mantienen una activa participación en la investigación científica, la innovación, en los exámenes de premio, las publicaciones, así como en otras actividades científicas y que cumplen con el acumulado de puntos establecidos en el "Índice de Eventos, Publicaciones Científicas y Exámenes de Premio".

Paralelamente, se seleccionaron Vanguardias Integrales en distintas esferas: cultura, defensa, deporte, investigación, impacto social y docencia. Ellos son: Amalia Esther Pérez Borjas de la carrera Contabilidad y Finanzas, Antonio de Jesús González Leyva de la carrera Gestión Sociocultural para el Desarrollo; Roberto Antonio González Pérez, de la carrera de Derecho; Claudia del Carmen Guillén Avilés de Licenciatura en Educación Logopedia; Marisleydi López Santoya y Andy Rodríguez Machado

de la carrera Licenciatura en Cultura Física.

Nuestra Universidad de Granma llega a su graduación 44 con sobradas razones para seguir cumpliendo sueños de sus estudiantes, formando profesionales con valores patrios, éticos, humanistas y contribuyendo al desarrollo socioeconómico y político de nuestra provincia.

Vanguardias Integrales

Vanguardia Integral y en Investigación

Roberto Antonio González Pérez
Licenciado en Derecho

Cuando el ímpetu de los años mozos se une a la inteligencia, cuando median valores arraigados, capacidad de acción y liderazgo, grandes son los resultados, grande es el hombre y grandes son sus obras.

Obtener la condición de Título de Oro en la carrera de Derecho, Premio al Mérito Científico Estudiantil, Vanguardia Integral en investigación y Vanguardia Integral General es expresión de que, en la vida de Roberto Antonio González Pérez, se hace camino al andar.

Su evaluación integral desde las dimensiones curricular, extensionista y sociopolítica, revela su consagración no solo al estudio, sino también a la defensa de los principios y la ética de nuestra Revolución. Es ejemplo de ello su labor como dirigente de la FEU desde el primer año de la carrera.

Su posición activa como Presidente de la organización en nuestra Universidad de Granma, como miembro de la FEU nacional y su rol decisivo en las tareas asignadas, le permitió obtener la distinción de Jóvenes por la vida, entregada por el Buró Nacional de la UJC a personas destacadas en la lucha contra la COVID-19, la Condición Centenaria Nacional de la FEU, Premio Patria de la Universidad de Granma y Nacional, Condición 60 aniversario otorgada por el Comité Nacional de la UJC, así como la condición de Delegado directo a nivel de Facultad al X Congreso de la FEU.

Con un índice académico de 4.88, su participación en numerosos exámenes de premios con primer lugar en la asignaturas de Historia de Cuba, Filosofía y Sociedad, Sociología Jurídica y Educación Física, Género y Derecho, entre otras, su rol activo en el movimiento de alumnos ayudantes "Frank País García" y de alto aprovechamiento docente, sus resultados en los festivales de clases y la tarea Educando por amor, sus evaluaciones de 5 puntos en las distintas disciplinas del perfil de estudios, le proporcionan varios premios, entre los que se destacan, el Premio Ismaelillo y Premio a un Futuro Maestro, a nivel de Universidad.

Su competencias y habilidades son significativas para representar y aglutinar a los jóvenes en todos los escenarios en pos de las tareas de impacto social, en el enfrentamiento a la Covid -19 y en la producción de alimentos. Desarrolla proyectos extensionistas de la carrera, obteniendo categoría de Relevante en el II Festival de Comunicación de la FEU; oro, plata y bronce en los Festivales de artistas aficionados de su Facultad, premios en Festivales nacionales de la Radio Universitaria y un excelente papel como delegado en Jornadas Nacionales de Comunicación y como participante en cursos, concursos, talleres, eventos, entre otros.

Su inclinación por la ciencia y la investigación científica ha sido constante, pues no solo se ha vinculado a las jornadas científicas estudiantiles a nivel de Universidad, sino que es destacada su trayectoria en participación en eventos y talleres científicos provinciales, nacionales e internacionales, a saber, Fórum de Historia y Taller de Educación Patriótico Militar e Internacionalista a nivel de Facultad; Taller Guerra de Liberación Nacional y Revolución en el poder; 46 Seminario Juvenil de Estudios Martianos de la Universidad de la Habana, Concurso "Manos seguras salvan vidas" de la Universidad de Ciencias Médicas de Cienfuegos y Taller Patria de la Universidad de Matanzas, así como en eventos provinciales tales como: Conferencia Jurídica anual en la Unión Nacional de Juristas, Evento Preparatorio de Derecho e Informática, I Convención Científica de la Escuela del Partido; IV Edición de Eco joven 2021 del Centro de Investigaciones y Servicios Ambientales.

Es significativa su participación como ponente en el XXIV Fórum Nacional Estudiantil de Ciencias Sociales, Humanísticas, Económicas, Naturales y Exactas, en la I Jornada Científica Estudiantil Nacional "Somos FEU", en la II Feria Estudiantil Científica Nacional FECI 2023, en el Taller virtual Martí in memoriam, así como en los eventos internacionales: I Congreso Internacional sobre Investigación y Praxis Docente en los Objetivos de Desarrollo Sostenible; I Congreso de Abogados y Estudiantes de Derecho del Perú; Congreso Internacional de investigadores sobre infancias y juventudes; Congreso Cubano de Desarrollo Local y VIII Taller Internacional de Desarrollo Local.

Todo lo anterior le ha proporcionado ocho publicaciones de resultados científicos en grupo I, en grupo IV y cuatro publicaciones en revistas de innovación y divulgación. En este sentido, se reconoce su publicación en el Libro de Actas del I Congreso Internacional sobre Investigación y Praxis Docente en los Objetivos de Desarrollo Sostenible de la Universidad de Sevilla, España, como autor principal de los trabajos: Las relaciones de género en el ámbito laboral, perspectivas desde el ámbito organizacional en el sector agrícola y La víctima, un acercamiento a su intervención en el proceso penal después de la I reforma en Cuba.

Otras de sus investigaciones son incluidas en la Revista Estudiantil de nuestra Universidad de Granma, bajo los títulos: La historia de la Salud Pública en el Desarrollo Local de Bayamo Republicano; La Zona Roja más joven y La cruzada de la FEU ante los desafíos del mundo actual.

La capacidad intelectual de Roberto Antonio González Pérez ha irradiado en todo su esplendor desde sus inicios en nuestra Universidad. Su espíritu contagioso y alegre ha sido el ingrediente esencial para llevar a cabo disímiles tareas y cumplir acertadamente con todas.

Por sus resultados de mérito Roberto Antonio González Pérez fue seleccionado Vanguardia Integral en la Brigada, en cultura, en investigación, en alumno ayudante, en defensa, en dirigente estudiantil, en comunicación, en Residencia Estudiantil y ha sido propuesto a Vanguardia Integral General.

Nuestra Universidad de Granma tiene el honor de felicitar a uno de sus discípulos más consagrados. Llegue a él nuestro eterno agradecimiento por toda la energía regalada, por su compromiso con la excelencia y el aprendizaje, por el arte de la sapiencia.

¡Muchas felicidades y éxitos!

Mensaje de EPG. Leaned Matos Hidalgo, Coordinadora de la carrera de Derecho

"Cuando lo vi en primer año, delgado, con tantos sueños y aspiraciones por cumplir, tuve certeza de su empuje desde el primer momento. Lo acompañamos desde la carrera, la Facultad, la Unión de Jóvenes Comunistas y el Partido Comunista de Cuba, en cada inquietud que como joven planteaba. Lo vimos crecer como líder juvenil, lo vimos triunfar en eventos científicos, desarrollar y publicar en revistas científicas sus investigaciones, lo vimos también interpretar personajes, declamar, conducir y bailar en los festivales de artistas aficionados. Certificamos varias veces sus tareas de impacto, su proyección como docente desde el Movimiento de alumnos ayudantes y el contingente Educando por amor. En los juegos, animando a sus compañeros, estuvo siempre Roberto, ahí, en la Residencia, en todo, al pie del combate".

Vanguardia en Defensa

Antonio Jesús Rodríguez Leyva
Licenciado en Gestión Sociocultural para el Desarrollo

Hay estudiantes que sobresalen no solo en su desarrollo académico, sino también en su participación en actividades extracurriculares. Un gran ejemplo de esto es Antonio de Jesús González Leyva, recién egresado de la carrera Gestión Sociocultural para el Desarrollo.

Desde sus inicios en la Educación Superior, fueron notables los excelentes resultados de Antonio. Se incorpora desde primer año al movimiento de alumnos ayudantes de la carrera, a la Tarea "Educando por amor", donde es reconocido por su excelente trabajo. Su recorrido académico demuestra su compromiso y responsabilidad hacia el estudio, alcanzando un índice de 4.97 puntos.

Se destacó por su participación en Jornadas Científicas Estudiantiles, eventos, fórums científicos, cursos y talleres tanto a nivel de base, provincial, nacional e internacional, y tiene publicaciones en revista científicas, lo que muestra sus habilidades investigativas en función la Gestión Sociocultural para el Desarrollo.

Formó parte de la Tarea Previo Aviso (relacionada con el trabajo preventivo en los CDR, contra el mosquito Aedes Aegypti), lideró la Brigada Juvenil de Trabajo Social, participó en tareas de impacto social, convocadas por la carrera y estuvo vinculado a los siguientes proyectos de investigación: Proyecto CapaciTAC (Proyecto Internacional Universidad de Sevilla), Proyecto Sembrando Conciencia y el Proyecto Extensionista "La Cuarta Lucía".

Se destacó en todas las tareas convocadas por la UJC y la FEU, resaltando entre estas los procesos políticos: Proyecto Sembrando Conciencia, Observadores de las Asambleas de Rendición de Código de las Familias y en la aplicación, procesamiento e interpretación de los resultados de los instrumentos utilizados, como parte de la labor educativa en la profesión; otras como: trabajos voluntarios, Marcha de las antorchas, Días de la Defensa y Bastiones Estudiantiles Universitarios.

El egresado posee una marcada formación política e ideológica, que se ha evidenciado en su participación activa en las actividades y espacios de reflexión y debate, así como en actos, matutinos, desfiles y actividades de la defensa. Es reconocido por sus resultados en los talleres de Educación Patriótica Militar e Internacionalista a nivel de Universidad, provinciales y regionales.

Además de todas estas actividades, Antonio también se destacó por su capacidad para equilibrar su vida universitaria con otras responsabilidades, pues también fue líder de la FEU a nivel de brigada, Facultad y Universidad.

Sin duda alguna es un claro ejemplo de estudiante que, por su excelencia académica, compromiso en actividades extracurriculares y habilidad para equilibrar sus responsabilidades, lo convierten en un modelo a seguir para otros estudiantes.

Mensaje de Orlando “El Negro” para Antonio

¡Felicidades por tus impresionantes logros en la esfera de Defensa! Tus resultados destacados son el reflejo de tu arduo trabajo, dedicación y habilidades excepcionales. Tu contribución y desempeño ejemplar son verdaderamente admirables.

Has demostrado una vez más tu compromiso inquebrantable y tu pasión por tu trabajo, y es un orgullo tenerte en nuestro equipo. Tus logros no solo son un testimonio de tu talento, sino también de tu capacidad para enfrentar desafíos y superar obstáculos con determinación.

Tu éxito en la esfera de Defensa no solo es motivo de celebración para ti, sino también para todos aquellos que tienen el privilegio de trabajar a tu lado. Tu dedicación y excelencia son una inspiración para todos nosotros.

¡Sigue brillando y alcanzando nuevas alturas, Antonio! Estamos ansiosos por presenciar tus futuros logros y estamos agradecidos por tu valioso aporte a nuestro equipo.

¡Felicitaciones nuevamente por estos magníficos resultados!

Vanguardia en Docencia

Marisleydi López Santoya
Licenciada en Cultura Física

Marisleydi López Santoya demostró su pasión por aprender durante sus años como estudiante de la carrera Licenciatura en Cultura Física. Sus resultados curriculares la hicieron merecedora de ser Vanguardia Integral en la esfera Docente, en la actual promoción de graduados de la Universidad de Granma.

Culminó sus estudios universitarios con un índice académico de 4.98 puntos, lo que evidencia su destacado aprovechamiento académico. Fue una estudiante reconocida por su puntualidad y disciplina en las diferentes actividades docentes y extracurriculares, en los análisis de los resultados del proceso docente educativo después de cada corte evaluativo, en las asambleas de brigada, en la realización de los exámenes de certificación del idioma Inglés y en la realización de auto-estudio, utilizando las guías orientadas para el aprendizaje.

Se destacó por su ejemplaridad como alumna ayudante en la asignatura de Gimnasia Básica, cumpliendo con todas las actividades programadas en su plan de trabajo elaborado por el tutor, entre las que se encuentran: participación en las actividades metodológicas, observación a clases, familiarización con la documentación del profesor, investigaciones científicas estudiantiles, como trabajos de cursos para el desarrollo de habilidades investigativas, publicaciones y trabajo de diploma.

Se reconoció por sus aportes al proceso docente educativo, con la elaboración de materiales didácticos digitales e impresos (laminario digital de voleibol y metodología de la educación física) y físicos (implementos y maquetas), los que han sido utilizados en apoyo a la docencia y para elevar la calidad de la enseñanza de varias asignaturas como Teoría y Práctica de la Educación Física y en particular para la asignatura de Voleibol y Metodología de la Educación Física.

Marisleydi participó en encuentros de conocimientos y durante su trayectoria se presentó a 27 exámenes de premio, obteniendo los siguientes resultados: 13 primeros lugares, 10 segundos lugares, 3 veces tercer lugar y uno de participación.

Su dedicación y pasión por el aprendizaje, su habilidad para aplicar los conocimientos en la práctica y su compromiso con el desarrollo integral, la convierten en una estudiante ejemplar. Su futuro profesional se vislumbra prometedor, y no cabe duda de que continuará destacándose en el ámbito laboral gracias a su sólida formación y habilidades adquiridas durante su vida universitaria.

Vanguardia en Cultura

Amalia Esther Pérez Borjas
Licenciada en Contabilidad y Finanzas

Amalia Esther Pérez Borjas, recién egresa de la Casa de Altos Estudios granmense, distinguiéndose por su destacado desarrollo cultural. Su formación en la carrera de Contabilidad y Finanzas, no le impidieron mostrar su interés por ampliar su conocimiento en diferentes esferas, como es el caso de la cultura.

Participó activamente en los Festivales de Artistas Aficionados de la FEU, en las categorías de Música y pintura, obteniendo muy buenos resultados, donde su talento se hizo notar en diferentes presentaciones realizadas a nivel de Facultad, Universidad y provincial.

Formó parte del proyecto extensionista de la carrera "Con qué Cuentas", donde mantuvo una activa participación. Se destacó en varias tareas de impacto social, como: Fiscalización de los precios, Sembrar con Ciencia y su colaboración durante el periodo de la Covid – 19.

Obtuvo importantes resultados como miembro de las cátedras honoríficas "Ernesto Che Guevara" y la de "Didáctica Combinativa". Participó en matutitos, actos políticos, días de la defensa, bastión universitario y conmemoración de fechas históricas, convocadas por la FEU, la UJC y por la institución. Participó en las acciones de formación vocacional y orientación profesional desarrolladas por la carrera en las instituciones educativas de la provincia.

Su dedicación, talento, compromiso y resultados durante la carrera, la hacen meritoria de tan importante reconocimiento: Vanguardia Integral en la esfera cultural. Desde la casa que la formó, se espera que continúe ampliando sus horizontes y alcanzando metas significativas en su vida profesional.

Vanguardia en Deporte

Andy Rodríguez Machado
Licenciado en Cultura Física

"Lo importante no es el premio, sino la forma de conseguirlo", así lo puso en evidencia Andy Rodríguez Machado, durante sus años de estudiante en la Casa de Altos Estudios granmense. Egresado de la carrera Licenciatura en Cultura Física con un índice académico de 4.59 puntos, Andy se destacó por su excelente trayectoria como miembro del movimiento deportivo de la institución.

Su excelente formación como licenciado en Cultura Física le dio las herramientas y habilidades necesarias para resultar como Vanguardia en la esfera deportiva en la promoción de graduados 2023.

Participó durante su trayectoria estudiantil, en los juegos deportivos universitarios, interfacultades y municipales, destacándose en los deportes: voleibol, baloncesto, fútbol y kikimbol.

Como miembro de los proyectos extensionistas "De Barrio en Barrio" y "Mini Atletismo", liderados por la Facultad de Cultura Física, llevó el movimiento deportivo y recreativo a diferentes comunidades del territorio de la provincia Granma, logrando con su marcado entusiasmo y alegría, integrar a la población en las actividades organizadas por los proyectos.

Se destacó siempre por su participación en actividades convocadas por la FEU y la institución, como: trabajos voluntarios, trabajos en la producción para garantizar la economía de nuestra sociedad, días de la Defensa Nacional y bastiones estudiantiles universitarios, donde se contó con su presencia oportuna y efectiva.

Su labor docente e investigativa también fue exitosa durante su formación, pues no solo se destacó por sus importantes resultados en sus prácticas laborales, sino a través de su participación en Jornadas Científicas Estudiantiles, Fórum de Historia, Fórum de Ciencia y Técnica, Festivales de clase; resultados que lo llevaron a ostentar el Premio "A un Futuro Maestro", otorgado por la Federación Estudiantil Universitaria.

Hoy se otorga Título de Graduado a este valioso estudiante, orgullo de la Universidad de Granma.

Mensaje de Carlos Manuel Girón Tamayo, Profesor Principal de Año Académico

"Andy es un estudiante con una excelente trayectoria estudiantil, tanto a nivel curricular como extensionista. El deporte fue para él su principal motivación y así lo demostró durante la carrera. Sus acciones lo hicieron merecedor de tan importante resultado, lo que resulta un orgullo para la Facultad y la Universidad".

Vanguardia en Impacto Social

Claudia del Carmen Guillén Avilés
Licenciatura en Educación Logopedia

Claudia del Carmen Guillén Avilés, se caracteriza por su responsabilidad, laboriosidad y dedicación en todas las tareas asignadas. Desde los inicios de su vida estudiantil se vinculó a disímiles acciones desde el ámbito docente como extracurricular.

Se destacó siempre por su compromiso con el aprendizaje, mostrándose como una estudiante responsable, puntual y con una actitud proactiva.

Además de sus buenos resultados académicos, se destaca en el campo de la investigación, evidenciado en su activa participación en eventos científicos, donde sus investigaciones son consideradas aportes al proceso docente educativo de carrera en la cual se desempeñó, un ejemplo de estos aportes es el libro "Glosario logopédico", publicado en la prensa digital Horizontes, acreditada con carácter internacional por el Centro Latinoamericano de Estudios en Epistemología Pedagógica.

Su dedicación y esfuerzo no se limitan solo al ámbito académico. Claudia también se destacó como líder estudiantil, pues formó parte del secretariado de la FEU de su Facultad y delegada directa al X Congreso de la organización a nivel de Facultad y de Universidad.

Por su importante labor como líder estudiantil, su entrega, consagración y compromiso con la Federación Estudiantil Universitaria, se le otorgó la condición Centenario.

La egresada es un referente dentro de la comunidad universitaria por su liderazgo en las tareas de impacto social. Formó parte de la tarea "Educando por amor", apoyando el proceso de enseñanza – aprendizaje en otros niveles educacionales, al mismo tiempo, estuvo vinculada a la asociación municipal de discapacitados (ANCI, ANSOC y ACLIFIM) del municipio Bayamo y fue reconocida con la condición de "Jóvenes por la Vida", otorgada por la UJC en reconocimiento a su labor como voluntaria en la Zona Roja, apoyando en el trabajo de la brigada de salud para la atención a pacientes positivos de COVID-19.

Los resultados de Claudia, la llevan a ser Vanguardia Integral en Impacto

Mensaje de Clara María Rodríguez Vázquez, Profesora Auxiliar

"Claudia Guillén Avilés, estoy muy orgullosa de ti, has puesto mucho empeño y dedicación para cumplir con esta meta y eso es algo que debemos reconocer. Muchas felicitaciones por este éxito en tu vida. Sé que todo te irá bien en tu futura profesión".

Premios al Mérito Científico Estudiantil

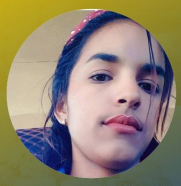

PREMIO AL MÉRITO CIENTÍFICO ESTUDIANTIL

Beatriz del Carmen Guerra Sánchez

47 años UDG

PREMIO AL MÉRITO CIENTÍFICO ESTUDIANTIL

Maura Alejandra Cedeño Barbado

47 años UDG

PREMIO AL MÉRITO CIENTÍFICO ESTUDIANTIL

Amalia Esther Pérez Borjas

47 años UDG

PREMIO AL MÉRITO CIENTÍFICO ESTUDIANTIL

Antonio de Jesús González Leyva

47 años UDG

PREMIO AL MÉRITO CIENTÍFICO ESTUDIANTIL

Amanda De Jesús González Saborit

47 años UDG

PREMIO AL MÉRITO CIENTÍFICO ESTUDIANTIL

Roxana Zamora Leyva

47 años UDG

PREMIO AL MÉRITO CIENTÍFICO ESTUDIANTIL

Roberto Antonio González Pérez

47 años UDG

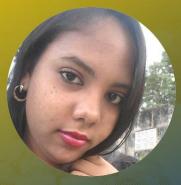

PREMIO AL MÉRITO CIENTÍFICO ESTUDIANTIL

Rebeca Susana Fernández Frandín

47 años UDG

PREMIO AL MÉRITO CIENTÍFICO ESTUDIANTIL

Danier Rojas Morales

47 años UDG

PREMIO AL MÉRITO CIENTÍFICO ESTUDIANTIL

Orlando Daniel Reyes Pompa

47 años UDG

Premios al Mérito Científico Estudiantil

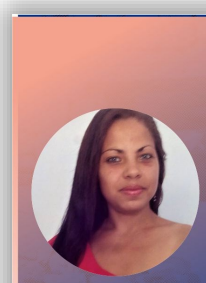

PREMIO AL MÉRITO CIENTÍFICO ESTUDIANTIL

Lianneis Bring Rivero

47 años UDG

PREMIO AL MÉRITO CIENTÍFICO ESTUDIANTIL

Lixandro Del Toro Navea

47 años UDG

PREMIO AL MÉRITO CIENTÍFICO ESTUDIANTIL

Maydolis María Blanco Figueredo

47 años UDG

PREMIO AL MÉRITO CIENTÍFICO ESTUDIANTIL

Ángel Yasel Perea Parra

47 años UDG

PREMIO AL MÉRITO CIENTÍFICO ESTUDIANTIL

Alexa Roxana Roja Reina

47 años UDG

PREMIO AL MÉRITO CIENTÍFICO ESTUDIANTIL

Geovanis Rojas Guerra

47 años UDG

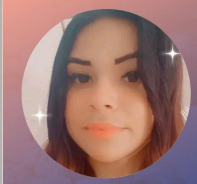

PREMIO AL MÉRITO CIENTÍFICO ESTUDIANTIL

Iraida Idalmis Leyva Rodríguez

47 años UDG

PREMIO AL MÉRITO CIENTÍFICO ESTUDIANTIL

Alexiubi Ferriol Cañete

47 años UDG

PREMIO AL MÉRITO CIENTÍFICO ESTUDIANTIL

Angel Alfredo Fernández Sotto

47 años UDG

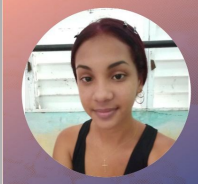

PREMIO AL MÉRITO CIENTÍFICO ESTUDIANTIL

Odelay Yaqui Viltrez

47 años UDG

Premios al Mérito Científico Estudiantil

PREMIO AL MÉRITO CIENTÍFICO ESTUDIANTIL

Aylin Idielsi Aguilar Domínguez

47 años UDG

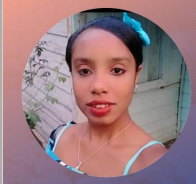

PREMIO AL MÉRITO CIENTÍFICO ESTUDIANTIL

Marianela Piñeiro Estrada

47 años UDG

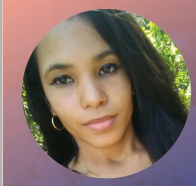

PREMIO AL MÉRITO CIENTÍFICO ESTUDIANTIL

Yailenis González Castro

47 años UDG

PREMIO AL MÉRITO CIENTÍFICO ESTUDIANTIL

Yujainier Fuentes Ramírez

47 años UDG

PREMIO AL MÉRITO CIENTÍFICO ESTUDIANTIL

Beatriz Elena Bernis Trenal

47 años UDG

PREMIO AL MÉRITO CIENTÍFICO ESTUDIANTIL

Yotzana Frías Fernández

47 años UDG

PREMIO AL MÉRITO CIENTÍFICO ESTUDIANTIL

Jennifer Tejeda Botello

47 años UDG

PREMIO AL MÉRITO CIENTÍFICO ESTUDIANTIL

Elizabeth Eliseo Mari

47 años UDG

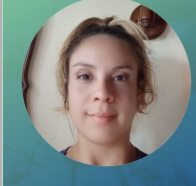

PREMIO AL MÉRITO CIENTÍFICO ESTUDIANTIL

Dayran López Hidalgo

47 años UDG

PREMIO AL MÉRITO CIENTÍFICO ESTUDIANTIL

Marian Inés Reyes Fernández

47 años UDG

Premios al Mérito Científico Estudiantil

PREMIO AL MÉRITO CIENTÍFICO ESTUDIANTIL

Anisleydis Ortiz Miranda

47 años UDG

PREMIO AL MÉRITO CIENTÍFICO ESTUDIANTIL

Claudia González Pérez

47 años UDG

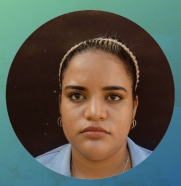

PREMIO AL MÉRITO CIENTÍFICO ESTUDIANTIL

Betsy Yolanda Mesa Ortiz

47 años UDG

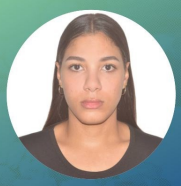

PREMIO AL MÉRITO CIENTÍFICO ESTUDIANTIL

Bárbara Wuillians Barrero González

47 años UDG

PREMIO AL MÉRITO CIENTÍFICO ESTUDIANTIL

Elaine Ladrón de Guevara Fuentes

47 años UDG

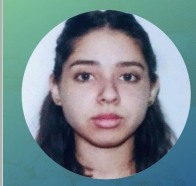

PREMIO AL MÉRITO CIENTÍFICO ESTUDIANTIL

Laura Pérez Machado

47 años UDG

PREMIO AL MÉRITO CIENTÍFICO ESTUDIANTIL

Claudia del Carmen Guillén Avilés

47 años UDG

PREMIO AL MÉRITO CIENTÍFICO ESTUDIANTIL

Claudia Zenaida Hidalgo Oquendo

47 años UDG

PREMIO AL MÉRITO CIENTÍFICO ESTUDIANTIL

Susana Rodríguez Rodríguez

47 años UDG

PREMIO AL MÉRITO CIENTÍFICO ESTUDIANTIL

Liliana Bárbara Pelegrino Figueras

47 años UDG

Premios al Mérito Científico Estudiantil

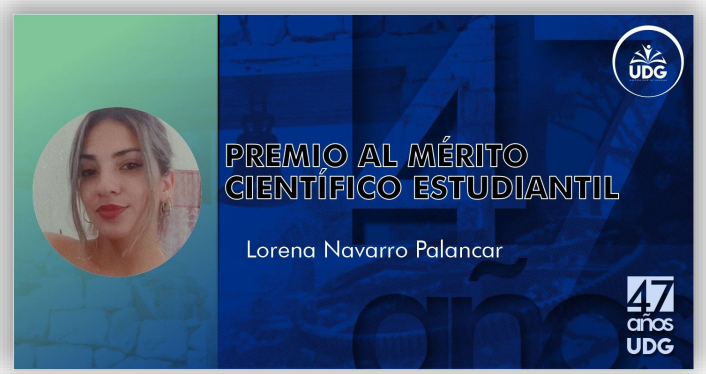

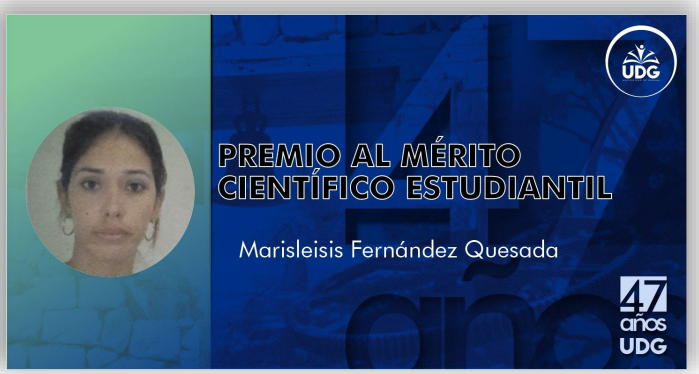

Premios al Mérito Científico Estudiantil

Títulos de Oro

Facultad de Educación Básica

Licenciatura en Educación Logopedia

Laura Pérez Machado.

Claudia Zenaida Hidalgo Oquendo

Marian Inés Reyes Fernández

Dayran López Hidalgo

Nairis Meilín Cañete Torres

Lenna Almaguel La O

Arlen de la Caridad Labrada Milán

Elizabeth Eliseo Mari

Anisleydis Ortiz Miranda

Bárbara Barrero González

Elaine Ladrón de Guevara Fuentes

Lorena Navarro Palancar

Marisleisis Fernández Quesada

Betsy Yolanda Mesa Ortíz

Licenciatura en Educación. Preescolar

Lisset López Leyva

Liliana Bárbara Pelegrino Figueras

Aylín de los Ángeles Ceruto Mariño

Yanisel Mendoza Martí

Magda Montejo Espinosa

María Elena Rodríguez Figueredo

Sandra Palacio González

Melisa Barzaga Espinosa

Licenciatura en Educación Primaria

Dianis Islayda González Meireles

Rotxana Rosales Alvarez

Arianna Cutiño Rosales

Dayanis Hernández Suárez

Daili Cervantes Martínez

Liliannis Urquiza Maceo

Diana Roselló Escalona

Dina Garcés Bent

Licenciatura en Educación. Educación Especial

Rebeca Céspedes Vázquez

Elizabeth Aleida Ortíz Espinosa

Licenciatura en Educación. Educación Artística

Nailiet Samira SuárezRodríguez

Rosalia de la Torre Fundora

Licenciatura en Educación. Pedagogía-Psicología

Yeline Yiset Saplugas Montero

Profesor de Educación Artística

Nexy María Calzada Pino

Yendri Rodríguez Basulto

Yelennis Maciel Vargas Reyes

Facultad Educación Media

LICENCIATURA EN EDUCACIÓN.BIOLOGÍA

Lixandro Del Toro Navea

Fernando Mora Alarcón

Adrian Alvarez Sánchez

LICENCIATURA EN EDUCACIÓN. GEOGRAFÍA

Efren Miranda Pompa

Geovanis Rojas Guerra

Angel Alfredo Fernández Sotto

Giorge Gamboa Guzmán

Dary de la Caridad Toledo Arias

Liliana Peña Naranjo

Dailiset Salazar Castro

Magela María Brito Do Campo

Talía de la Caridad Piñón Vega

Yaliennis Lisandra Santiesteban Pacheco

Manuel de Jesús Chávez Infante

Alejandro González López

Aleymis Virgen González Solo

Cardiel Oliva Sánchez

LICENCIATURA EN EDUCACIÓN. QUÍMICA

Lianneis Bring Rivero

Aylin Idielsi Aguilar Domínguez

Beatriz Elena Bernis Trenal

Alexiubi Ferriol Cañete

Odelay Yaqui Viltrez

LICENCIATURA EN EDUCACIÓN. MARXISMO LENINISMO E HISTORIA

Ángel Yasel Perea Parra

Alexa Roxana Roja Reina

Alejandro González Guerrero

LICENCIATURA EN EDUCACIÓN. ESPANOL-LITERATURA

Maydolis María Blanco Figueredo

Yujainier Fuentes Ramírez

Yotzana Frías Fernández

Marianela Piñeiro Estrada

Iraida Idalmis Leyva Rodríguez

Yailenis González Castro

LICENCIATURA EN EDUCACIÓN. LENGUAS EXTRANJERAS. INGLÉS

Jennifer Tejeda Botello

Daniela de Jesús Zamora García

Katherine Almarales Bustamante

Miguel de Jesús Galiano López

Diannis Alvarez Mera

PROFESOR DE BIOLOGÍA

Luis Manuel González Yaqui

Títulos de Oro

Facultad Ciencias Económicas y Sociales

CONTABILIDAD Y FINANZAS

Amanda De Jesús González Saborit

Amalia Esther Pérez Borjas

Danier Rojas Morales

Ledyanis Pérez Arzuaga

ECONOMÍA

Beatriz del Carmen Guerra Sánchez

Yolainy Blanco Pompa

Roxana Zamora Leyva

GESTIÓN SOCIOCULTURAL PARA EL DESARROLLO

Antonio de Jesús González Leyva

Orlando Daniel Reyes Pompa

Maura Alejandra Cedeño

DERECHO

Roberto Antonio González Pérez

Arlenis García Leyva

Lidia María Meireles Gamboa

Yurenia Valdés Chacón

Leanet de la Caridad Suárez

Beatriz Rosales González

Ana Martha Ojeda Zamora

Eynar Villa Estrada

AUDITORÍA

Amelia Andino Peña

Diosdeisi Tamayo Granado

Idalis De la Caridad Ramos Bello

Roxamis Naranjo Camejo

Melisa Maura Naranjo Ojeda

Facultad Ciencias Técnicas

LICENCIATURA EN EDUCACIÓN. INFORMÁTICA

Lisandra Evelín Milán Guevara

Facultad de Ciencias Agropecuarias

AGRONOMÍA

Juana Gloria Curvelo García

Alberto Fonseca Matos

Anaelis Sánchez Herrera

Loan Dariel Hechavarria Jiménez

Facultad de Cultura Física

LICENCIATURA EN CULTURA FÍSICA

Marisleydi López Santoya

Betsy González Liens

Yanet Campusano Medel

Beatriz Irene González Ramírez

A los egresados de nuestra Casa de Altos Estudios:

Hoy es un día especial de conquista de gran parte de sus sueños: ¡la graduación!, donde se premian los años de esfuerzo y dedicación, las madrugadas de estudio, la constancia y los logros alcanzados en el camino por completar su formación universitaria.

En este momento, es importante su reflexión sobre todo lo logrado hasta ahora. Cada uno de ustedes ha superado obstáculos, ha estudiado, investigado, presentado proyectos, enfrentado exámenes y ha demostrado su capacidad para aprender y crecer, así como su resiliencia ante las adversidades. El sueño conquistado nos ha enseñado la importancia de la perseverancia y del compromiso, cualidades que les servirán a lo largo de toda su vida. Ahora, más que nunca, es importante recordarles que el aprendizaje no termina aquí. La educación es un viaje constante hacia la superación y esta graduación marca el comienzo de nuevos capítulos en sus vidas, donde la Universidad de Granma mantendrá su acompañamiento en pos de la excelencia posgraduada.

El título que hoy se les hace entrega no solo es un reconocimiento a su dedicación, sino también a su responsabilidad y, sin importar el campo donde se hayan especializado, cada uno de ustedes tiene el poder de aportar positivamente a nuestra sociedad en todos los escenarios, lo que significa marcar un impacto duradero.

Ustedes son el orgullo de sus familiares, profesores y amigos. Continúen con ese ímpetu y tesón, pues como dijera nuestro Comandante en Jefe, Fidel Castro Ruz:

"¡La humanidad progresa por los que tiene fe, y por los que tienen confianza en el futuro y, sobre todo, por los que tiene confianza en la juventud, y por los que comprenden que en la juventud está la materia prima del gran futuro de la Patria! (…)"

¡Felicitaciones a todos y que el futuro nos encuentre siempre perseverantes y dispuestos a alcanzar nuestras metas!

Boletín Estudiantil Universitario

"La Semilla"

Edición Especial
Diciembre 2023

UDG
UNIVERSIDAD DE GRANMA

EQUIPO DE REALIZACIÓN

Dirección:

Danays González Labrada

Yudisleidys Gómez Jiménez

Diseño:

Grupo de Ámbito Organizacional (Dirección de Comunicación Institucional)

Redacción:

Grupo de Ámbito Organizacional (Dirección de Comunicación Institucional)

Colaboradores:

Secretaria General

1976-2023
47 años UDG

FEU
años
en revolución